



# BESUCHER IM POST TOWER

Informationen zu Anfahrt und Besucherausweis

Deutsche Post DHL

# SO ERREICHEN SIE DEN POST TOWER

## Die Anfahrt zum Post Tower per PKW:

**Aus Richtung Norden über die BAB 565** fahren Sie bis zur Anschlussstelle „Bonn Poppelsdorf“, folgen dann der „Reuterstraße“, biegen rechts in die „Adenauerallee“ (wird zur „Friedrich-Ebert-Allee“) und folgen dieser immer geradeaus. Hinter dem Kunstmuseum der Bundesrepublik Deutschland biegen Sie rechts ab und fahren an der nächsten Kreuzung links in die „Franz-Josef-Strauß-Allee“. Um zum Haupteingang zu gelangen, fahren Sie an der nächsten Ampel rechts in den „Sträßchensweg“ bis zum „Platz der Deutschen Post“ (nach ca. 300 m), zur Tiefgarage biegen Sie an der Ampel links in die „Charles-de-Gaulle-Straße“. Folgen Sie der Beschilderung „Tiefgarage I und II“. Besucher benutzen bitte die Tiefgarage II.

**Aus östlicher Richtung über die BAB 562** nutzen Sie bitte nach der Rheinüberquerung die Ausfahrt „Bonn-Rheinaue“

und biegen im Anschluss rechts in die „Franz-Josef-Strauß-Allee“ ein (Hinweisschild). Sollte der Haupteingang Ihr Ziel sein, fahren Sie bitte an der zweiten Ampel links in den „Sträßchensweg“ und folgen dieser Straße wie oben beschrieben. Zu den Tiefgaragen biegen Sie bitte an der Ampel nach rechts in die „Charles-de-Gaulle-Straße“ ein.

**Aus Richtung Süden über die Bundesstraße 9** biegen Sie bitte von der „Friedrich-Ebert-Allee“ rechts ab in die „Franz-Josef-Strauß-Allee“. Der weitere Verlauf entspricht der Beschreibung aus Richtung Norden.

**Wichtiger Hinweis für Zweiradfahrer:** Die Stellplätze für die Zweiräder finden Sie im Eingangsbereich der Tiefgarage I auf der linken und rechten Seite. Anfahrt über die „Charles-de-Gaulle-Straße“.

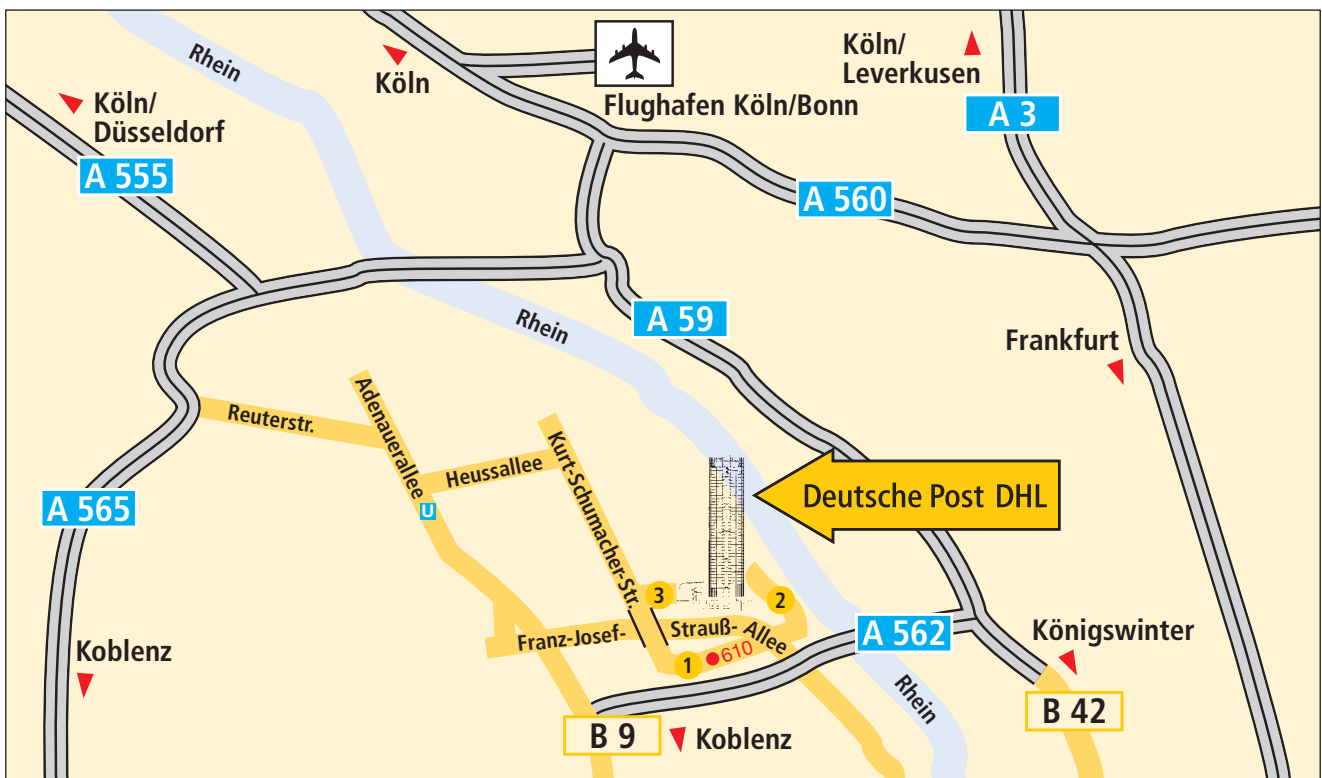

1 Sträßchensweg

2 Charles-de-Gaulle-Straße 20  
(Besuchergarage) Tiefgarage II

3 Platz der Deutschen Post  
(Haupteingang)

# ANFAHRT MIT BUS UND BAHN

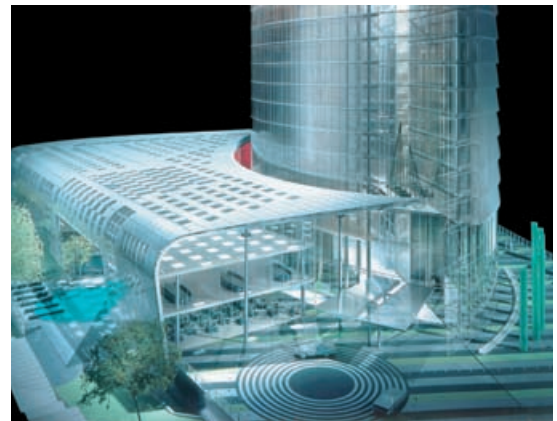
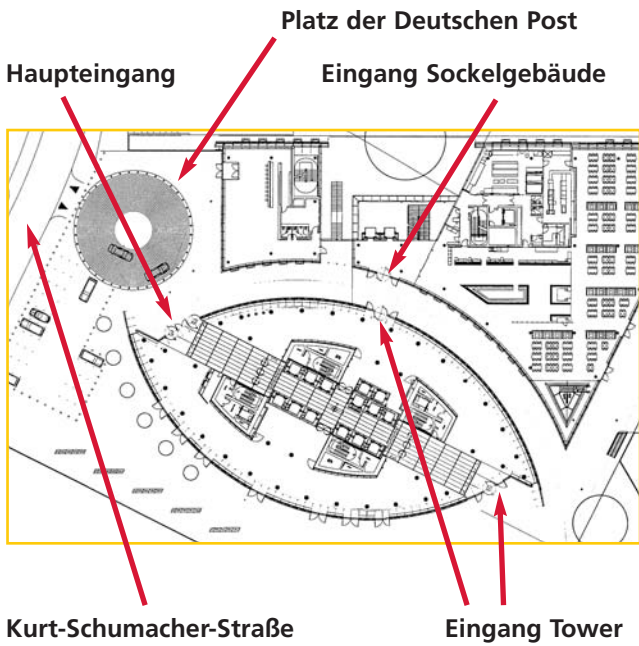

## Anfahrt mit öffentlichen Verkehrsmitteln:

- U-Bahnlinien 16, 63, 66, bis Haltestelle „Heussallee / Museumsmeile“
- Bus-Linie 610, 611, 630 bis Haltestelle „Post Tower“

## Hausanschrift/Lieferanschrift:

Deutsche Post AG, Zentrale,  
Charles-de-Gaulle-Straße 20,  
53113 Bonn

## Besucheranschrift:

Deutsche Post AG, Zentrale,  
Platz der Deutschen Post,  
53113 Bonn

## Postfachanschrift:

Deutsche Post AG, Zentrale,  
53250 Bonn



# DIE EINTRITTSKARTE FÜR BESUCHER

Herzlich willkommen für alle Besucher. Damit sich alle Besucher ungehindert in unserer Zentrale bewegen können, gibt es zwei spezielle Ausweise für Besucher: einen für Konzernangehörige (gelber Ausweis) und einen für sonstige Besucher und Gäste (weißer Ausweis).



## Gelbe Ausweise für Konzernangehörige

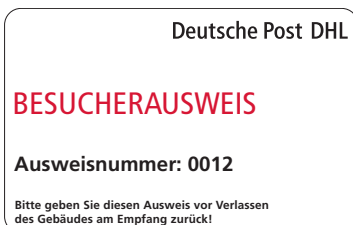

## Weißer Ausweise für sonstige Besucher und Gäste

Die Besucherausweise müssen gut sichtbar mitgeführt werden. Bitte sprechen Sie Besucher an, die keinen Ausweis tragen. Sie helfen uns, die Sicherheit in unserer Zentrale zu garantieren.

Die Ausgabe der Besucherausweise erfolgt beim Empfang im Foyer. Nach dem Besuch ist die Ausweiskarte am Empfang zurückzugeben. Besucher, die in der Tiefgarage parken, bekommen bei Rückgabe ihres Besucherausweises eine Parkkarte, um die Garage verlassen zu können.

Alle Besucher können die Tiefgarage II nutzen. Über die Gegensprechanlage an der Einfahrt wird die Schranke geöffnet. Für die Ausfahrt ist eine Parkkarte notwendig. Die Besucher bekommen diese Parkkarte bei der Rückgabe des Besucherausweises am Empfang im Foyer. Neben den hier abgebildeten Ausweiskarten wird es auch personalisierte Besucherausweise geben.

Besucher sind auch herzlich eingeladen, die Kantine zu besuchen. Es besteht die Möglichkeit, an den Aufwerterautomaten spezielle „Gästekarten“ mit 10-Euro-Banknoten zu ziehen. Jede Gästekarte enthält 5 Euro Kartenpfand und 5 Euro Guthaben. Bis zur Installation der Rücknahmeautomaten, voraussichtlich im 1. Quartal 2003, können die Gästekarten nach Gebrauch an den Kassen abgegeben werden. Der Pfandbetrag sowie das Restguthaben werden Ihnen dort erstattet. Bis auf weiteres empfehlen wir den Tagesgästen, an den gekennzeichneten Flächen bar zu zahlen.

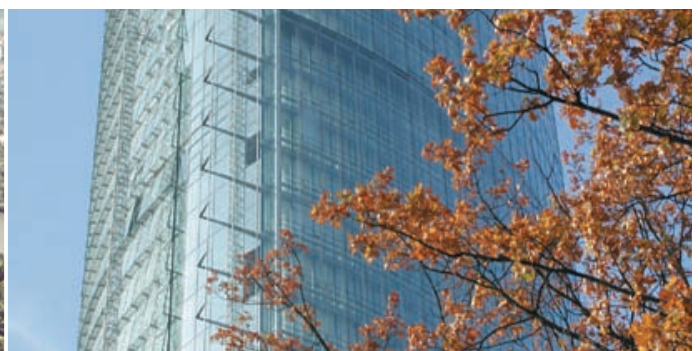

Herausgeber:  
Deutsche Post AG  
Zentrale  
Konzernkommunikation  
Externe Kommunikation  
53250 Bonn

[www.dp-dhl.de](http://www.dp-dhl.de)

Stand: 05/2009

**Deutsche Post DHL**